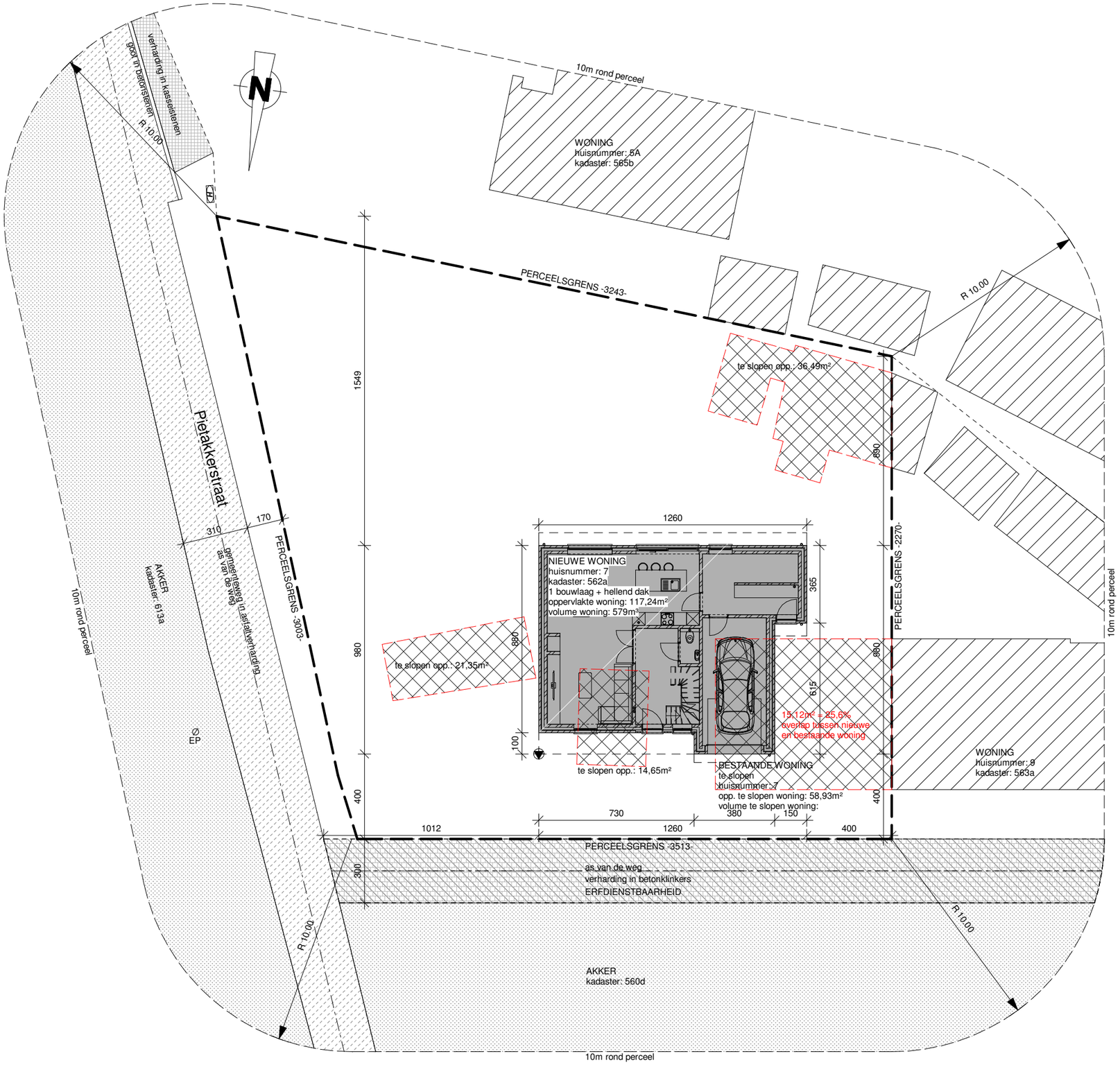

N
10m rond perceel
WONING
huisnummer: 5A
kadaster: 565b
PERCEELSGRENS -3243-
R 10.00
te slopen opp.: 36,49m²
Pietakkerstraat
verharding in kasseistenen
goot in betonstenen
R 10.00
1549
890
1260
NIEUWE WONING
huisnummer: 7
kadaster: 562a
1 bouwlaag + hellend dak
oppervlakte woning: 117,24m²
volume woning: 579m³
365
PERCEELSGRENS -2270-
10m rond perceel
AKKER
kadaster: 613a
gemeenteweg in asfaltverharding
as van de weg
PERCEELSGRENS -3003-
980
880
te slopen opp.: 21,35m²
615
15,12m² = 25,6%
overlap tussen nieuwe
en bestaande woning
100
te slopen opp.: 14,65m²
BESTAANDE WONING
te slopen
huisnummer: 7
opp. te slopen woning: 58,93m²
volume te slopen woning:
WONING
huisnummer: 9
kadaster: 563a
Ø
EP
400
730
380
150
1012
1260
400
PERCEELSGRENS -3513-
as van de weg
verharding in betonklinkers
ERFDIENSTBAARHEID
300
R 10.00
R 10.00
AKKER
kadaster: 560d
10m rond perceel